

Introdução

Este manual foi desenvolvido para apresentar a pesquisa de NCM's inválidos aos usuários do CPGestor com o fim de realizar as devidas correções no cadastro de produtos e evitar inconsistências fiscais em NF-e.

Relatório 'Produtos com NCM inválido'

Acesse:

Módulo de produtos > Relatórios > Gerador de relatórios > +Pesquisas > Produtos com NCM inválido



Figura 1: Localização do relatório

Ao clicar duas vezes no nome da pesquisa os campos de pesquisa se preenchem automaticamente.

Aí é só clicar em "Listar todos Registros", aparecerá uma janela para confirmar a ação e então é só clicar em "Sim" e todos os produtos serão listados para visualização.

O resultado da pesquisa retornará todos os itens com NCM inválidos cadastrados em sua base do CPGestor, como mostra a próxima figura.

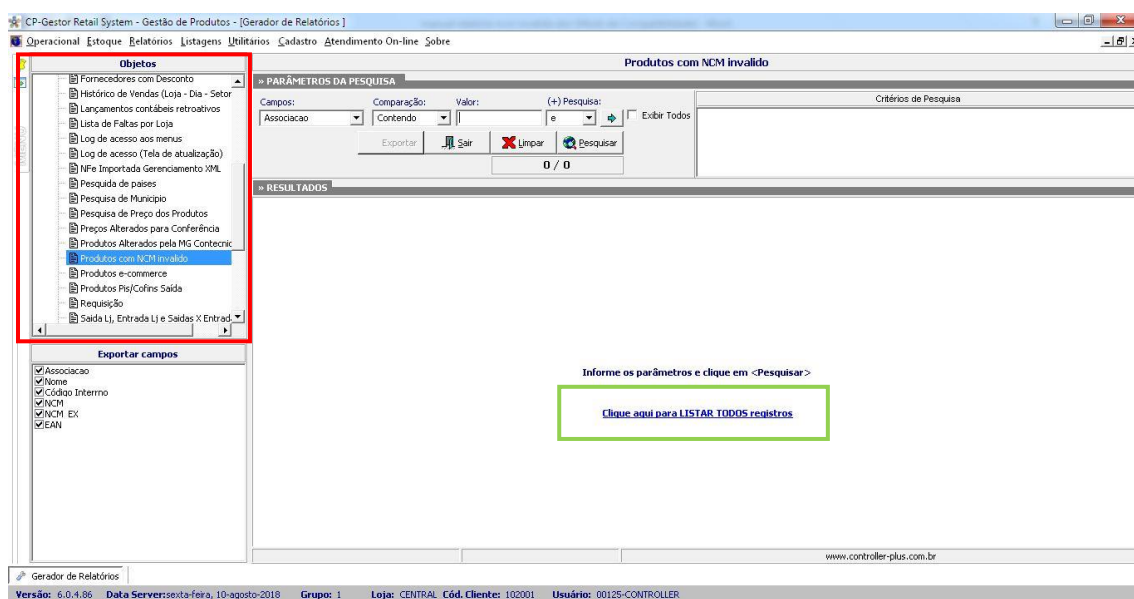
É possível observar que as colunas irão mostrar os produtos só com NCM, e os que possuem NCM com exceção.

Abaixo você irá aprender como identificar os erros à serem corrigidos:

Relatório de NCM inválido

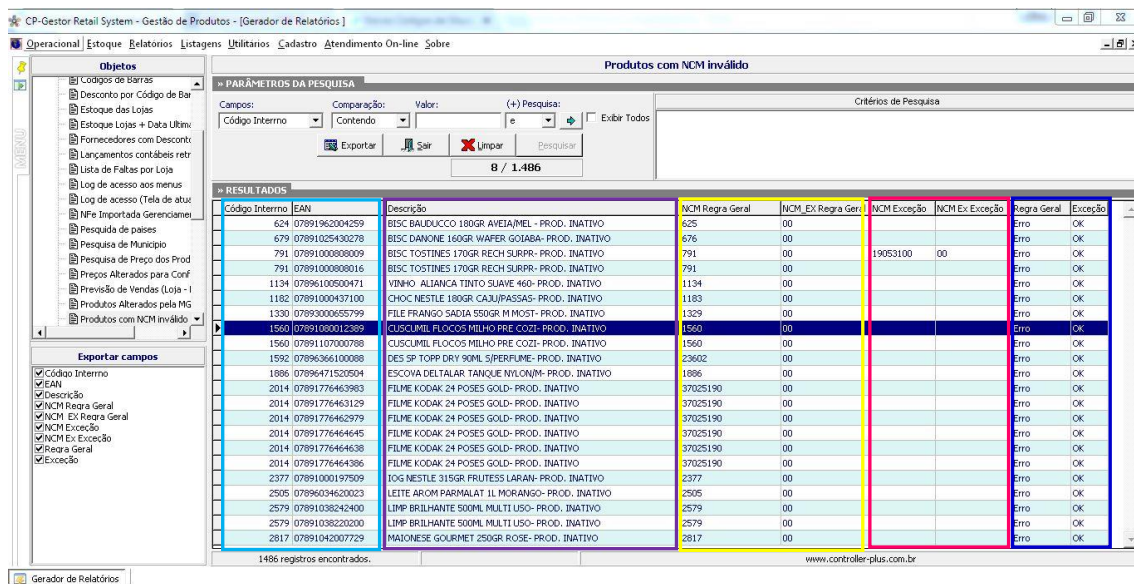

Código Interno	EAN	Descrição	NCM Regra Geral	NCM_EX Regra Ger	NCM Exceção	NCM Ex. Exceção	Regra Geral	Exceção
624	07891963094259	BISC BALDUCCO 180GR AVEIA/MEL- PROD. INATIVO	625	00			Erro	OK
679	07891025430278	BISC DANONE 140GR WAFER GOIABA- PROD. INATIVO	676	00			Erro	OK
791	07891000000009	BISC TOSTINES 170GR RECH SURRR- PROD. INATIVO	791	00	19053100	00	Erro	OK
791	07891000000016	BISC TOSTINES 170GR RECH SURRR- PROD. INATIVO	791	00			Erro	OK
1134	07896100500471	VINHO ALIANCA TINTO SUAVE 460- PROD. INATIVO	1134	00			Erro	OK
1182	07891000437100	CHOC NESTLE 180GR CAJU/PASSAS- PROD. INATIVO	1183	00			Erro	OK
1330	07893000655799	FILE FRANGO SADIÁ 550GR M MOST- PROD. INATIVO	1329	00			Erro	OK
1560	07891080012389	CUSCUMIL FLOCOS MILHO PRE COZI- PROD. INATIVO	1560	00			Erro	OK
1560	07891107000788	CUSCUMIL FLOCOS MILHO PRE COZI- PROD. INATIVO	1560	00			Erro	OK
1592	07896366100088	DES SP TOPP DRY 90ML 5/PERFLUME- PROD. INATIVO	23602	00			Erro	OK
1886	07896471520504	ESCOVA DELTALAR TANQUE NYLON/M- PROD. INATIVO	1886	00			Erro	OK
2014	07891776463983	FILME KODAK 24 POSES GOLD- PROD. INATIVO	37025190	00			Erro	OK
2014	07891776463129	FILME KODAK 24 POSES GOLD- PROD. INATIVO	37025190	00			Erro	OK
2014	07891776462979	FILME KODAK 24 POSES GOLD- PROD. INATIVO	37025190	00			Erro	OK
2014	07891776464445	FILME KODAK 24 POSES GOLD- PROD. INATIVO	37025190	00			Erro	OK
2014	07891776464638	FILME KODAK 24 POSES GOLD- PROD. INATIVO	37025190	00			Erro	OK
2014	07891776464386	FILME KODAK 24 POSES GOLD- PROD. INATIVO	37025190	00			Erro	OK
2377	07891000197509	DOG NESTLE 315GR FRUTESS LARAH- PROD. INATIVO	2377	00			Erro	OK
2505	07896034620023	LEITE AROM PARMALAT 1L MORANGO- PROD. INATIVO	2505	00			Erro	OK
2579	07891038242400	LIMP BRILHANTE 500ML MULTI USO- PROD. INATIVO	2579	00			Erro	OK
2579	07891038220200	LIMP BRILHANTE 500ML MULTI USO- PROD. INATIVO	2579	00			Erro	OK
2817	07891042007729	MAIONESE GOURMET 250GR ROSE- PROD. INATIVO	2817	00			Erro	OK

Figura 2: Visualização da pesquisa

As colunas "Código Interno" e "EAN" aparecem para ajudar na identificação e para facilitar a pesquisa do cadastro do produto com erro, para alteração (Anotar umas dessas informações).

A "Descrição" do produto é para identificar o produto em questão e ajudar na decisão de qual classificação de NCM correto deve ser cadastrado.

As colunas "NCM de regra geral" e "NCM EX Regra Geral" mostra os códigos cadastrados no momento.

As colunas "NCM Exceção" e "NCM EX Exceção" mostra os códigos cadastrados no momento.

As colunas "Regra Geral" e "Exceção" identificam qual NCM está inválido no sistema exibindo as mensagens de "Erro" ou "Ok". No caso dos produtos listados nesta figura os erros estão no 'NCM de regra geral'.

Após concluída a pesquisa e identificados os erros, é hora de corrigi-los. Abaixo você verá o passo a passo para alterar o NCM do produto no cadastro.

O próximo passo é acessar o caminho:

Módulo: Gestão de produtos > Cadastro > Produtos > Gestão e cadastro de produtos

A tela exibida na figura abaixo será aberta e a pesquisa será feita pelo parâmetro que você anotou na pesquisa de NCM inválido.

Neste exemplo achei o produto pelo Código Interno.

Relatório de NCM inválido



Figura 3: Tela de pesquisa de cadastro de produtos

Após localizar o produto, é só selecionar e clicar no botão “Produtos”, a tela abaixo será exibida.

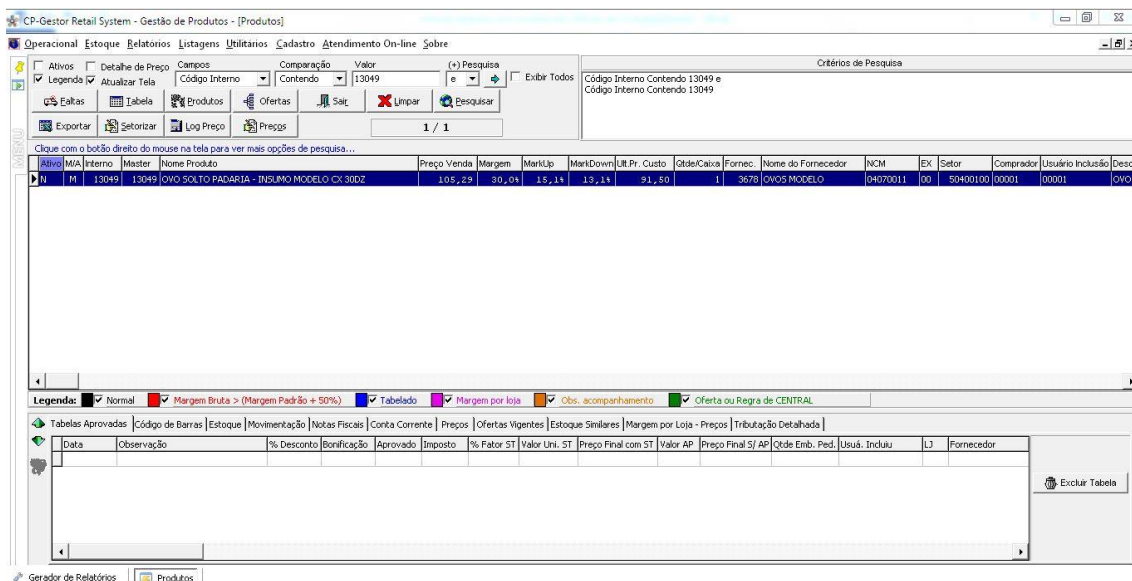

Figura 4: Alteração do cadastro de produto

Clique no botão “Alterar” e os campos serão disponibilizados para edição.

Logo abaixo fica o campo de alteração do NCM na aba “Classificação fiscal”. Se você já souber o número correto é só digitar, mas também é possível utilizar o botão de pesquisa, que está circulado na imagem e traz opções de NCM existentes.

Em caso de pesquisa, a tela abaixo será exibida e permitirá achar o NCM por “Descrição”, “Número” ou “Exceção”, lembrando que em caso de dúvidas quanto a classificação de NCM de algum produto, contate a sua contabilidade.

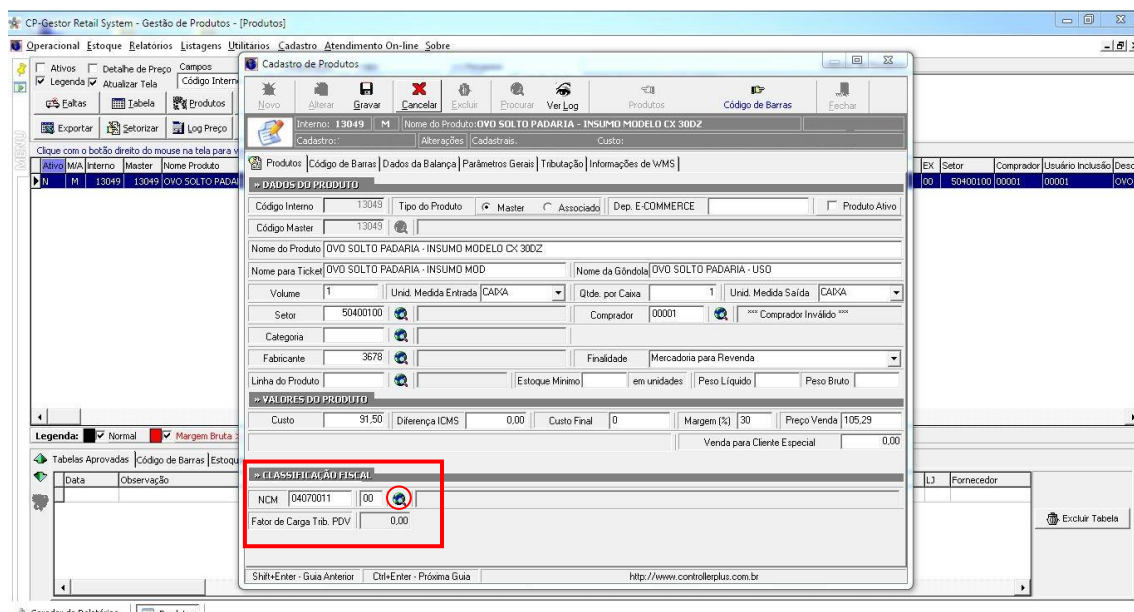
Relatório de NCM inválido

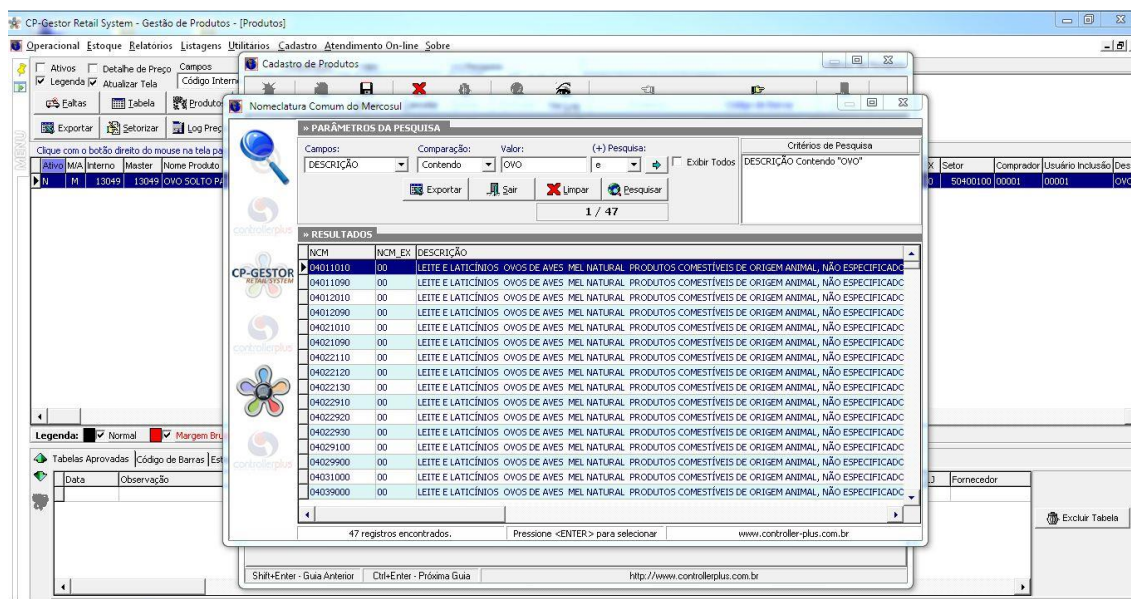

Figura 5: Pesquisa de classificação de NCM

Após essa seleção ou a digitação do NCM, é só clicar no botão “Gravar” e as alterações serão salvas.

Este processo é muito importante para a sua empresa não sofrer questionamentos do Sefaz por inconsistências fiscais sobre o NCM do produto.