

Este manual foi desenvolvido visando apresentar o **CP-Gestor Retail System** aos usuários, mais experientes, pois aborda detalhadamente todas as funcionalidades do **“ Botão SETORIZAR.”**

A leitura desse manual capacita os usuários do CP-Gestor a realizar lançamentos e pesquisas abordando detalhes importantes para facilitar a operação.

Para acessar a tela, basta clicar na opção do menu :

Cadastro → Produtos → Gestão e Cadastro de Produtos



• **Botão “SETORIZAR”**

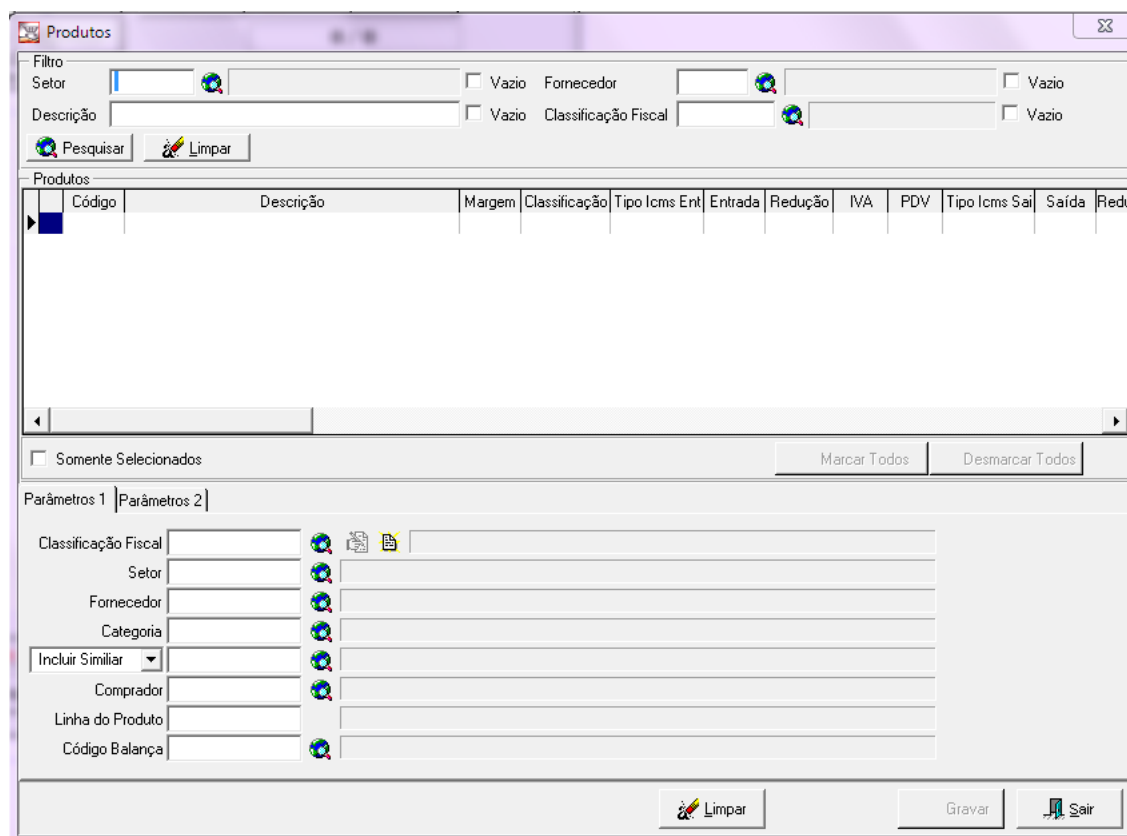

→ **Na figura acima podemos visualizar a Tela Setorizar**

SETORIZAR

Realizando a pesquisa dentro da tela.

Dentro da tela abaixo temos algumas opções de **pesquisas** vejamos:

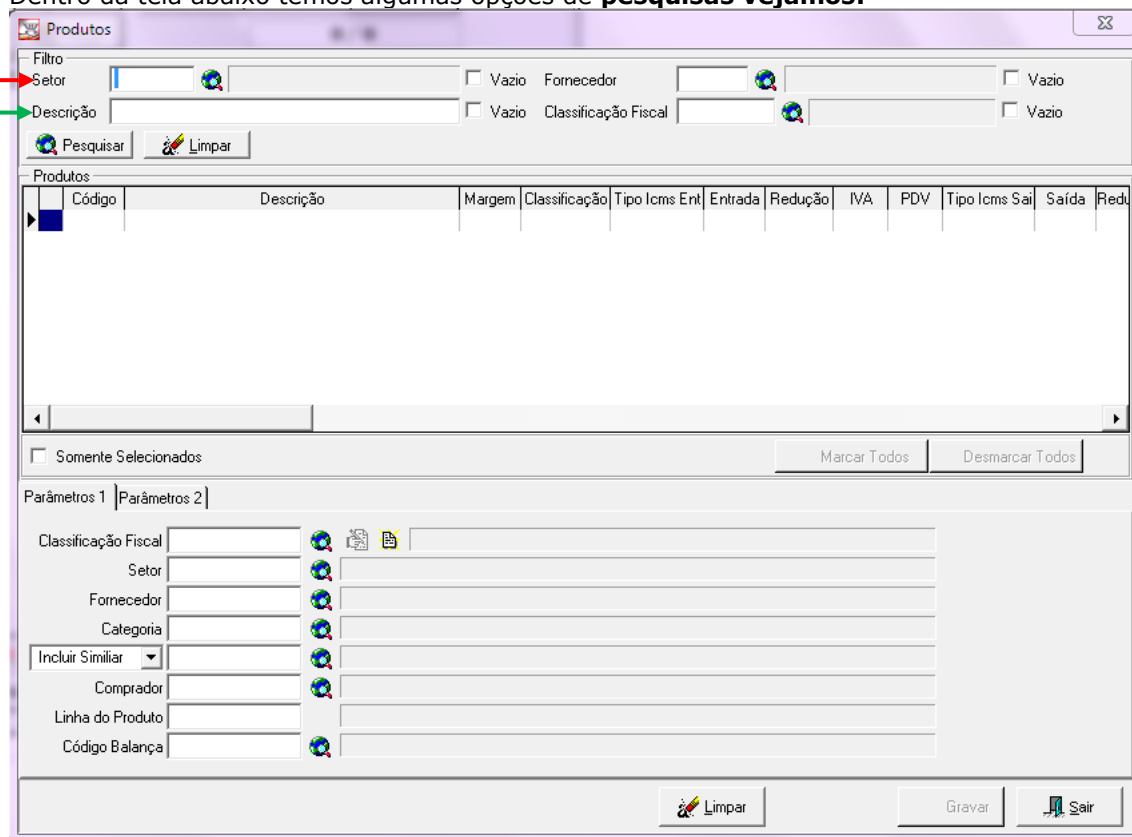

- **Setores** : A Pesquisa é feita por um setor específico.
EX: Setor 70 – Açougue

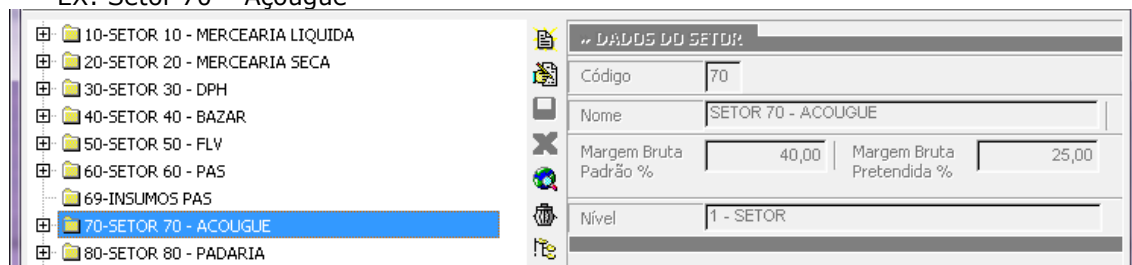

- **Descrição**: A pesquisa é feita pela descrição, que um ou mais itens do cadastro contem. Ex: Conforme figura abaixo.



	Código	Descrição	Margem	Cle
<input checked="" type="checkbox"/>	70281	ARROZ CONTROLLER	23,08	23
<input type="checkbox"/>	70304	ARROZ BROTO CONTROLLER 5KG	10,00	10
<input type="checkbox"/>	70285	ARROZ CONTROLLER 3	9,09	17
<input type="checkbox"/>	70284	ARROZ CONTROLLER2 16/12/2009	1,00	23
<input type="checkbox"/>	70280	ARROZ CONTROLLERPLUS	30,00	15
<input type="checkbox"/>	70305	FEIJAO CONTROLLER 1 KG	23,08	23

SETORIZAR

- **Fornecedor** : A pesquisa é feita no Cadastro de Fornecedores
Ex. Controller

Código	Razão_Social	Nome Fantasia	C.N.P.J.	Loja	Domínio	Tipo
2692	CONTROLLER	CONTROLLER	191.842.878-61	0	201401	F
6055	CONTROLLER	CONTROLLER	00.000.000/0000-00	0	201401	C

- **Classificação Fiscal** : A pesquisa é feita no Cadastro de Classificação Fiscal, podendo-se assim realizar por Descrição Reduzida ou Código de Classificação. Ex. Por Descrição Reduzida Controller.

Código de Classificação	Descrição Reduzida
001	CONTROLLER - TRIBUTADO - ENTRADA 18% - SAÍDA 18% / TRIBUTADO DE PIS E COFINS
002	CONTROLLER - TRIBUTADO - ENTRADA 12% - SAÍDA 12% / TRIBUTADO DE PIS E COFINS
003	CONTROLLER - TRIBUTADO - ENTRADA 07% - SAÍDA 07% / TRIBUTADO DE PIS E COFINS

Selecionando o campo [X] Vazio

Este Campo é indicado para Trazer conteúdos "nulos", ou seja algum item que não contenha setor

SETORIZAR

Logo após que realizar a pesquisa dos itens de alterações, será necessário selecioná-los. Vejamos:

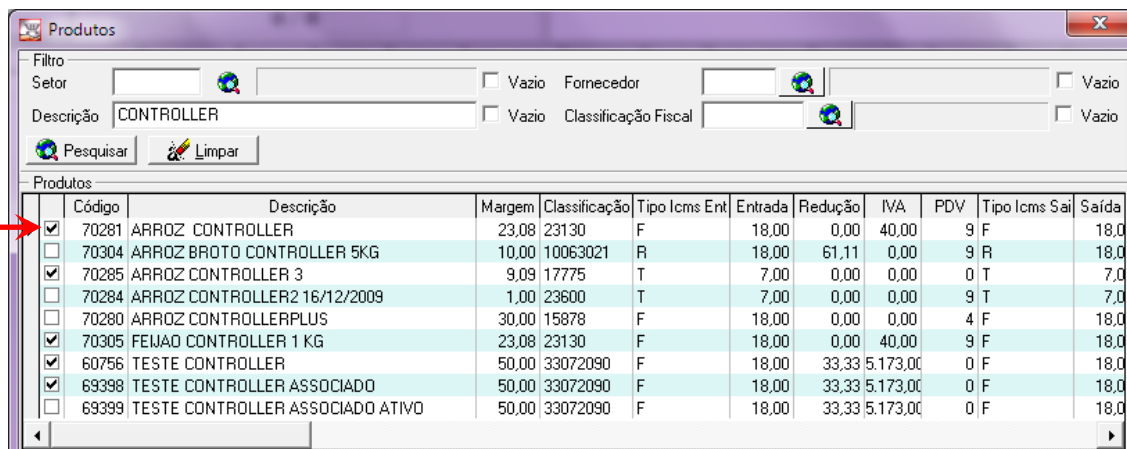

	Código	Descrição	Margem	Classificação	Tipo Icms Ent	Entrada	Redução	IVA	PDV	Tipo Icms Sai	Saída
<input checked="" type="checkbox"/>	70281	ARROZ CONTROLLER	23,08	23130	F	18,00	0,00	40,00	9 F		18,0
<input type="checkbox"/>	70304	ARROZ BROTO CONTROLLER 5KG	10,00	10063021	R	18,00	61,11	0,00	9 R		18,0
<input checked="" type="checkbox"/>	70285	ARROZ CONTROLLER 3	9,09	17775	T	7,00	0,00	0,00	0 T		7,0
<input type="checkbox"/>	70284	ARROZ CONTROLLER2 16/12/2009	1,00	23600	T	7,00	0,00	0,00	9 T		7,0
<input type="checkbox"/>	70280	ARROZ CONTROLLERPLUS	30,00	15878	F	18,00	0,00	0,00	4 F		18,0
<input checked="" type="checkbox"/>	70305	FEIJAO CONTROLLER 1 KG	23,08	23130	F	18,00	0,00	40,00	9 F		18,0
<input type="checkbox"/>	60756	TESTE CONTROLLER	50,00	33072090	F	18,00	33,33	5.173,00	0 F		18,0
<input checked="" type="checkbox"/>	69398	TESTE CONTROLLER ASSOCIADO	50,00	33072090	F	18,00	33,33	5.173,00	0 F		18,0
<input type="checkbox"/>	69399	TESTE CONTROLLER ASSOCIADO ATIVO	50,00	33072090	F	18,00	33,33	5.173,00	0 F		18,0

Representa os Itens selecionados para realizar as alterações.



Este Botão **“Marcar Todos”** auxilia para após a análise dos itens representados na tela de pesquisa acima, sejam todos selecionados de uma única vez.

Este Botão **“Desmarcar Todos”** desfaz as seleções realizadas.

Após confirmar os itens que **“realmente”** serão alterados é necessário utilizar este botão para confirmar a alteração.

Tipos de Alterações (Novas Informações):

Veremos os tipos de alterações que podem ser realizadas nos itens selecionados. **Obs.A Tela Abaixo é a Parte Inferior Esquerda da Tela que estamos analisando (TELA SETORIZAR)**

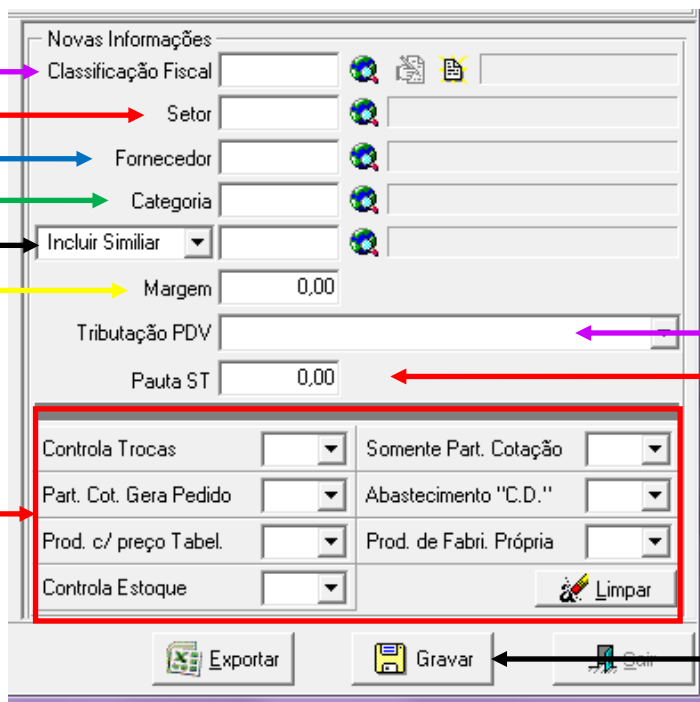

Alterar ou Incluir a “**Classificação Fiscal**” de um Item ou de vários itens em seleção.

Alterar ou Incluir um “**Setor**”

Alterar o “**Fornecedor**”

Alterar ou Incluir a “**Categoria**” a qual o Item Pertence

Incluir um “**Item Similar**” para controle de estoque

Inclui uma nova “**Margem Bruta**” de Venda do Item

Alterar a “**Tributação de Saída no PDV**”

Incluir “**Pauta ST**” no Item Selecionado

Os Campos Selecionados São de alterações “SIM ou NÃO”

Após realizadas as Alterações “Selecionar” o Botão **GRAVAR**

Obs. É importante ressaltar que qualquer alteração finalizada não terá como retroceder, a correção de algum erro só poderá ser feita mediante a novas alterações.

SETORIZAR

Todas as pesquisas são de itens, fornecedores ou classificações que já estão cadastradas no sistema em suas respectivas telas.