

Alerta Fiscal

Este manual foi desenvolvido visando apresentar as telas que utilizam o Alerta Fiscal aos novos usuários, servindo como guia de iniciação e para tirar dúvidas. É recomendado também aos usuários mais experientes, pois abordam detalhadamente todas as funcionalidades do Alerta Fiscal.

A leitura desse manual capacita os usuários do CP-Gestor a realizar a integração do CP-Gestor com o Alerta Fiscal.

Cadastro de lojas Mudanças

O primeiro passo a se fazer para que o CP-Gestor seja capaz de efetuar a integração com o Alerta Fiscal é definir o regime tributário da Loja. Para isto devemos acessar a tela de cadastro de Loja em: **Cadastro>>Lojas/Domínios>>Cadastro**, localize e selecione a loja desejada, informe o regime tributário na aba Loja conforme figura 1. Logo após acesse a aba Alerta fiscal e marque a checkbox Integra Alerta Fiscal e preencha as informações de acordo com o contrato com a empresa Alerta Fiscal, conforme figura 2.

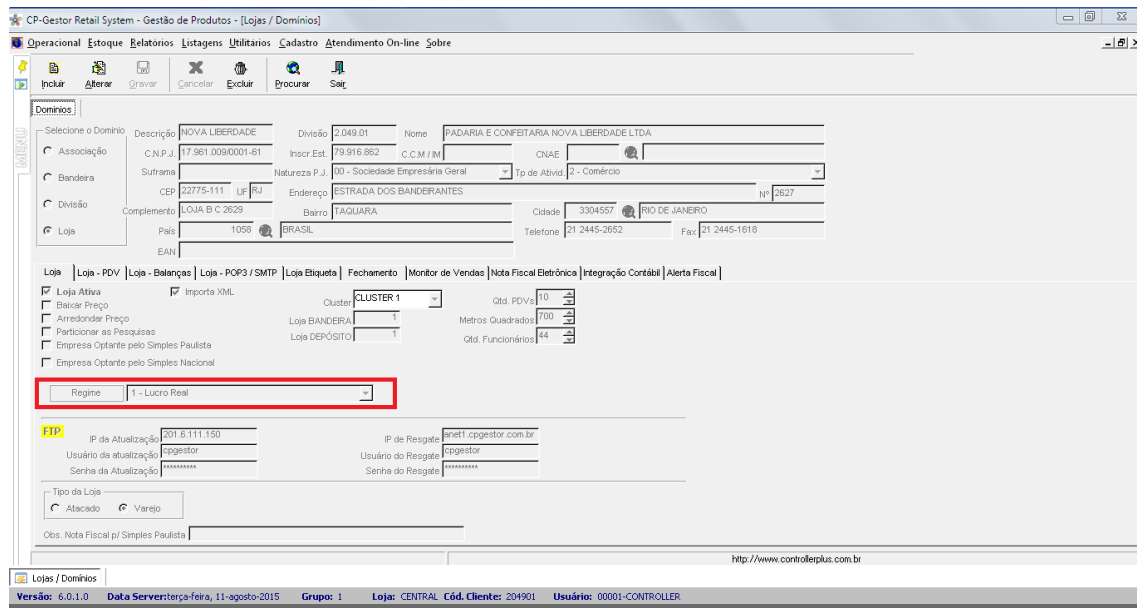

The screenshot displays the 'Lojas / Domínios' registration form in the CP-Gestor Retail System. The form is divided into several sections: 'Operacional', 'Estoque', 'Relatórios', 'Listagens', 'Utilitários', 'Cadastro', 'Atendimento On-line', and 'Sobre'. The 'Lojas / Domínios' section is active, showing a form for 'NOVA LIBERDADE'. The 'Regime' field is highlighted with a red box and set to '1 - Lucro Real'. Other fields include 'Descrição', 'Divisão', 'Nome', 'C.N.P.J.', 'Inscr. Est.', 'C.C.M./M', 'CNAE', 'Sufração', 'Natureza P.J.', 'Tp de Ativid', 'CEP', 'UF', 'RJ', 'Endereço', 'Bairro', 'Cidade', 'País', 'Estrada', 'Número', 'Telefone', and 'Fax'. The 'Loja' section includes checkboxes for 'Loja Ativa', 'Baixar Preço', 'Arredondar Preço', 'Participar as Pesquisas', 'Empresa Optante pelo Simples Paulista', and 'Empresa Optante pelo Simples Nacional'. The 'Regime' dropdown is set to '1 - Lucro Real'. The 'Tipo da Loja' section has 'Atacado' selected. The 'Obs: Nota Fiscal p/ Simples Paulista' field is empty. The status bar at the bottom shows 'Versão: 6.0.1.0', 'Data Server: terça-feira, 11 agosto-2015', 'Grupo: 1', 'Loja: CENTRAL', 'Cód. Cliente: 204901', and 'Usuário: 00001-CONTROLLER'.

Figura 1: Cadastro de Lojas (Campo Regime).

Manual de utilização Alerta Fiscal

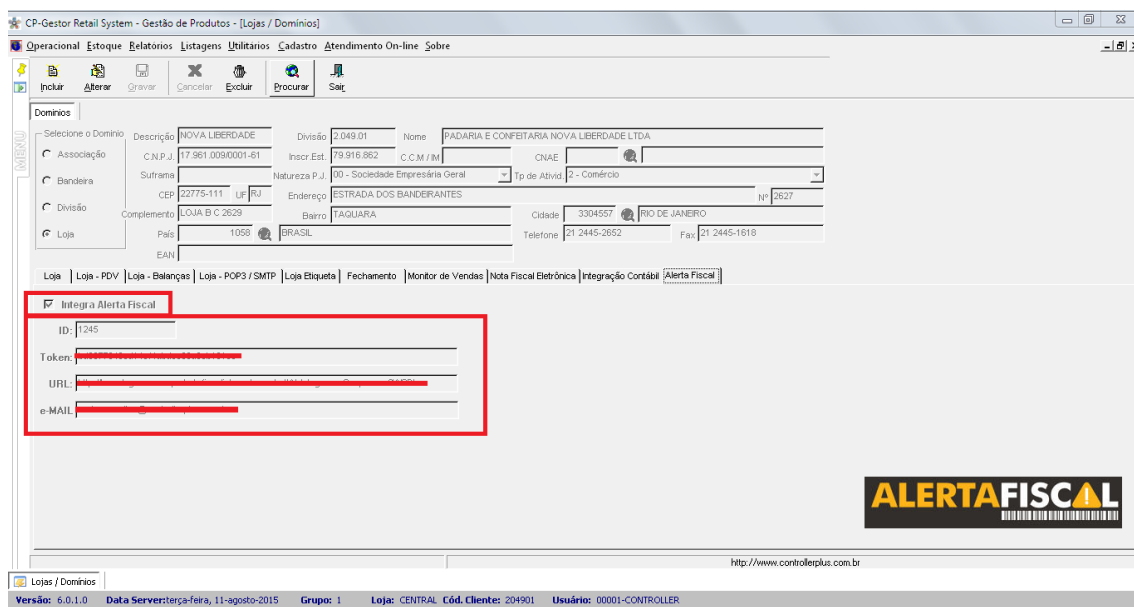

CP-Gestor Retail System - Gestão de Produtos - [Lojas / Domínios]

Operacional Estoque Relatórios Listagens Utilitários Cadastro Atendimento On-line Sobre

Incluir Alterar Gravar Cancelar Excluir Procurar Sair

Domínios

Seleção do Domínio Descrição: NOVA LIBERDADE Divisão: 2.049.01 Nome: PADARIA E CONFETARIA NOVA LIBERDADE LTDA

Associação C.N.P.J.: 17.961.009/0001-61 Inscr. Est.: 79.916.862 C.C.M / M: CNAE: 20 - Comércio

Bandeira Suframa: Natureza P.J.: 00 - Sociedade Empresária Geral Tp de Ativid.: 2 - Comércio

Divisão CEP: 22775-111 UF: RJ Endereço: ESTRADA DOS BANDERANTES Nº: 2627

Loja Complemento: LOJA B C 2629 Bairro: TAQUARA Cidade: 3304557 RIO DE JANEIRO Telefone: 21 2445-2652 Fax: 21 2445-1618

EAN País: 1088 BRASIL

Loja | Loja - PDV | Loja - Balanças | Loja - POP3 / SMTP | Loja Etiqueta | Fechamento | Monitor de Vendas | Nota Fiscal Eletrônica | Integração Contábil | **Alerta Fiscal**

Integra Alerta Fiscal

ID: 1245

Token: [REDACTED]

URL: [REDACTED]

e-MAIL: [REDACTED]

ALERTA FISCAL

http://www.controllerplus.com.br

Lojas / Domínios

Versão: 6.0.1.0 Data Server: terça-feira, 11-agosto-2015 Grupo: 1 Loja: CENTRAL Cód. Cliente: 204901 Usuário: 00001-CONTROLLER

Figura 2: Cadastro de Lojas (Campo Integra Alerta Fiscal).

Utilitários Parâmetros Mudanças

Para que o CP-Gestor habilite as ferramentas disponíveis para integração com o Alerta Fiscal, devemos habilitar o tipo de consultoria a ser utilizada, para realizar este procedimento acesse: **Utilitários>>Parâmetros** na aba Consultoria Fiscal, deveremos informar com qual tipo de consultoria o sistema irá trabalhar, determine a consultoria conforme figura 3.

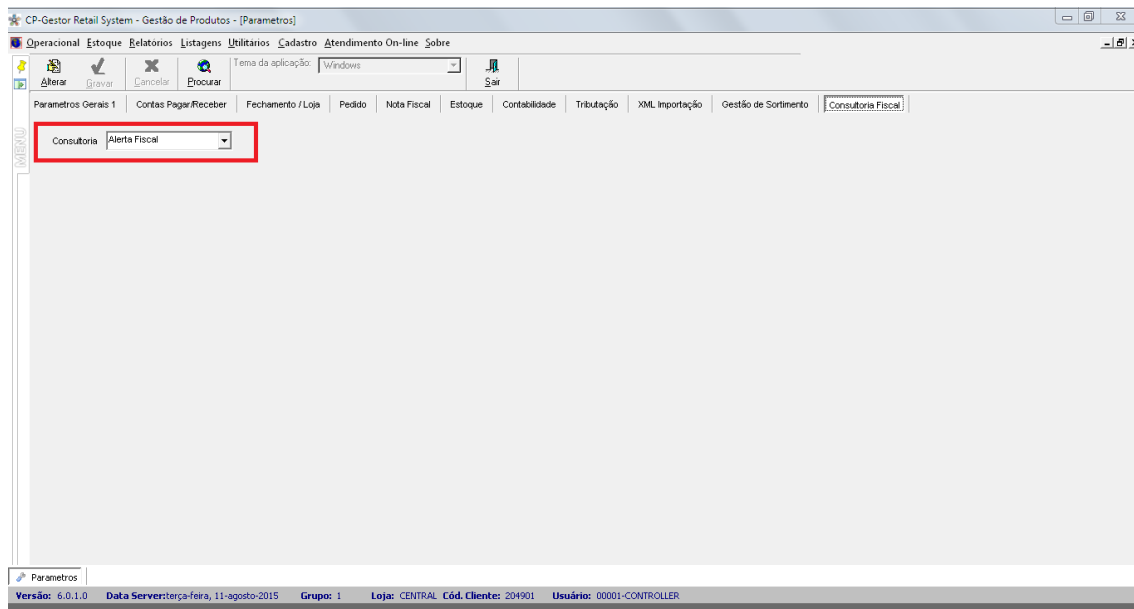

CP-Gestor Retail System - Gestão de Produtos - [Parâmetros]

Operacional Estoque Relatórios Listagens Utilitários Cadastro Atendimento On-line Sobre

Incluir Alterar Gravar Cancelar Procurar Sair

Parâmetros Gerais 1 Contas Pagar/Receber Fechamento / Loja Pedido Nota Fiscal Estoque Contabilidade Tributação XML Importação Gestão de Sortimento **Consultoria Fiscal**

Consultoria: **Alerta Fiscal**

Parâmetros

Versão: 6.0.1.0 Data Server: terça-feira, 11-agosto-2015 Grupo: 1 Loja: CENTRAL Cód. Cliente: 204901 Usuário: 00001-CONTROLLER

Figura 3: Parâmetros aba Consultoria Fiscal (Campo Consultoria).

Formas de integração com o Alerta Fiscal

Existem duas formas de integração com a consultoria Alerta Fiscal, sendo a primeira delas por integração com arquivo XML e a segunda com acesso à Web Service do Alerta fiscal. A primeira delas irá atualizar todo o estoque de produtos cadastrado no sistema por meio de um arquivo XML gerado pela consultoria Alerta Fiscal que deverá ser importado para o sistema CP-Gestor, a segunda possibilidade é atualizar a tributação do produto por Web Service sendo que nesta opção a integração será feita item a item.

Iremos abordar primeiramente a opção numero 1, integração por importação de arquivo XML, acesse: **Operacional>>Fiscal/Mapa Resumo/ Exportação para contabilidade>> Alerta Fiscal - Importação do arquivo XML tabela temporária**, irá abrir uma tela conforme figura 4. Preencha o campo loja e clique na pasta amarela para localizar o XML do Alerta Fiscal na sua máquina, após clique em processar.



Figura 4: Alerta Fiscal - Importação do arquivo XML tabela temporária.

Após o termino do processamento do arquivo XML, deveremos sincronizar as informações com o CP-Gestor, para realizar esta operação acesse: **Operacional>>Fiscal/Mapa Resumo/ Exportação para contabilidade>> Integração - Atualização classificação fiscal de terceiros**, selecione a opção que queria efetuar a integração, sendo elas: ICMS ENTRADA, ICMS SAÍDA e PIS/COFINS conforme figura 5, após selecionar a opção desejada irá abrir uma nova tela conforme figura 6. Nesta tela deverá preencher o campo Vigência que será a data que entrará em vigor as configurações desta integração e informar a loja, clique no botão pesquisar, após aparecer às informações deverá clicar no botão sincronização para que seja aplicada a configuração de acordo com a data de vigência e loja.

Manual de utilização Alerta Fiscal

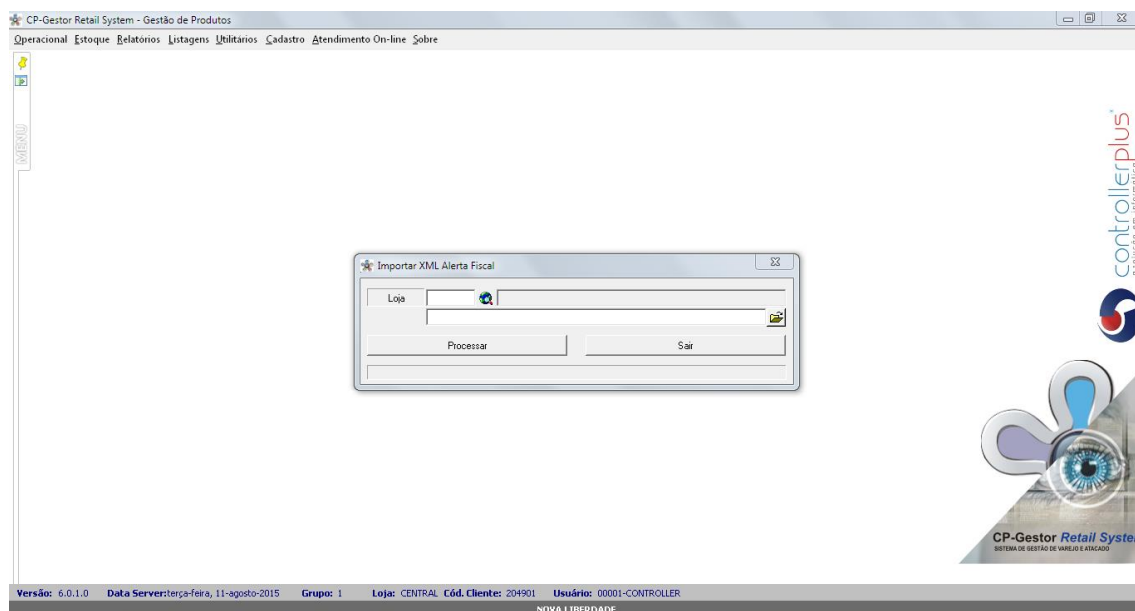

Figura 5: ICMS ENTRADA, ICMS SAÍDA e PIS/COFINS.



Figura 6: Integração - Atualização classificação fiscal de terceiros (Campos Vigência, Loja, Pesquisar e Sincronizar).

A segunda forma de integração com a Alerta Fiscal será pelo produto. Acesse: **Cadastro>>Produtos>>Gestão e Cadastro de Produtos**, clique no botão produtos, localize o produto ao qual deseja aplicar as configurações do Alerta Fiscal, clique no botão alterar e navegue até aba tributações, existirá o campo NCM, este campo deverá estar preenchido com o NCM ao qual o produto se enquadra. Os campos tributação por EAN, Regime, UF e CFOP servem somente como filtro para que sejam visualizadas as configurações da figura fiscal especificamente de acordo com os filtros, lembre-se de atentar-se sobre o campo UF que deverá ser a unidade federativa da loja cadastrada no sistema, ao lado da descrição do NCM haverá um triângulo conforme figura 7. Clique no botão, o sistema irá solicitar à loja que deverá ser utilizada como parâmetro para alteração da configuração fiscal pelo ALERTA conforme figura 8. Preencha o campo e clique em "OK", logo em seguida irá abrir a tela de comparação da figura fiscal do CP-Gestor com a figura fiscal do ALERTA, conforme figura 9. Caso a configuração do sistema esteja diferente da configuração do ALERTA FISCAL, irá ser apresentada uma mensagem em vermelho **"ATENÇÃO! EXISTEM DIVERGENCIAS NA TRIBUTAÇÃO DESTES PRODUTO COM O ALERTA FISCAL"**, caso queira aplicar as configurações do ALERTA clique no botão aplicar, e o sistema apresentará a mensagem de que a configuração foi aplicada com sucesso, clique em "OK" e grave as alterações no produto.

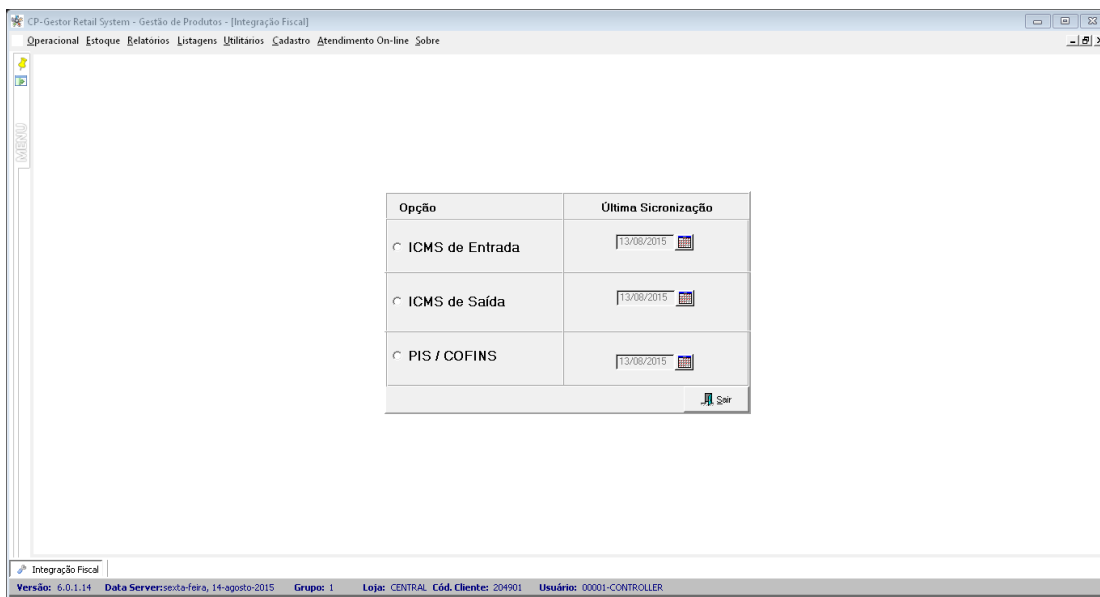

Figura 7: Produtos com foco na aba tributação.

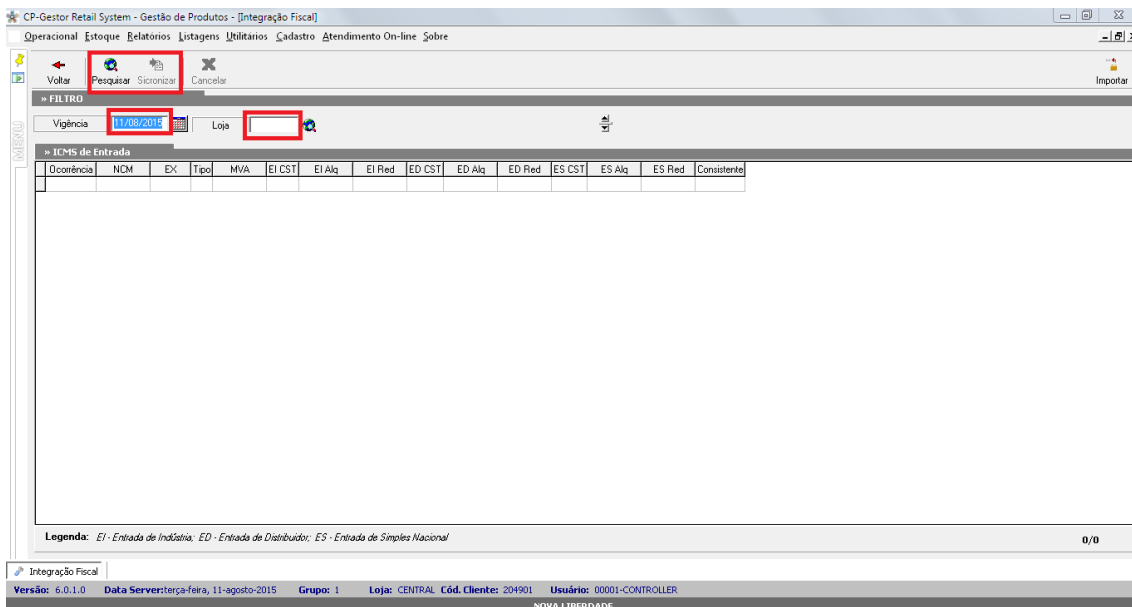

Figura 8: Produtos, aba tributação com foco na localização da loja para aplicação do ALERTA.

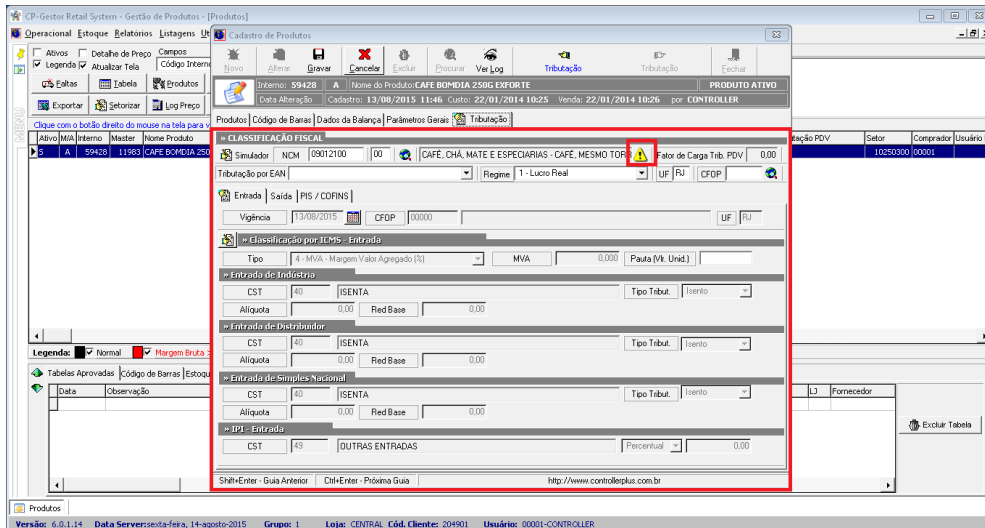

Figura 9: Tela de comparação das configurações do CP-Gestor com o ALERTA FISCAL.

Manual de utilização Alerta Fiscal

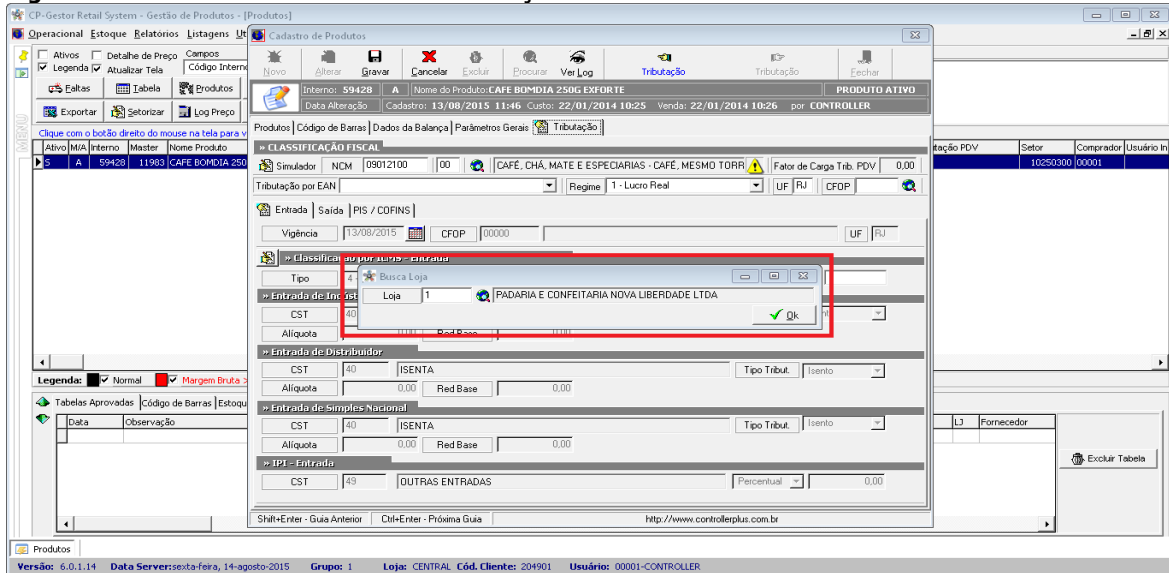
Existem outras duas formas de aplicar a configuração do ALERTA FISCAL no produto, na aba código de barras no cadastro de produtos, apresentará também um triângulo amarelo, para aplicar a configuração do ALERTA FISCAL, conforme figura 10. E na tela de Gestão e cadastro de produtos, localize um único produto por código interno ou código de barras e clique com o botão direito do mouse escolha a opção consulta alerta fiscal e irá abrir a tela para aplicar a configuração do ALERTA FISCAL, conforme figura 11.

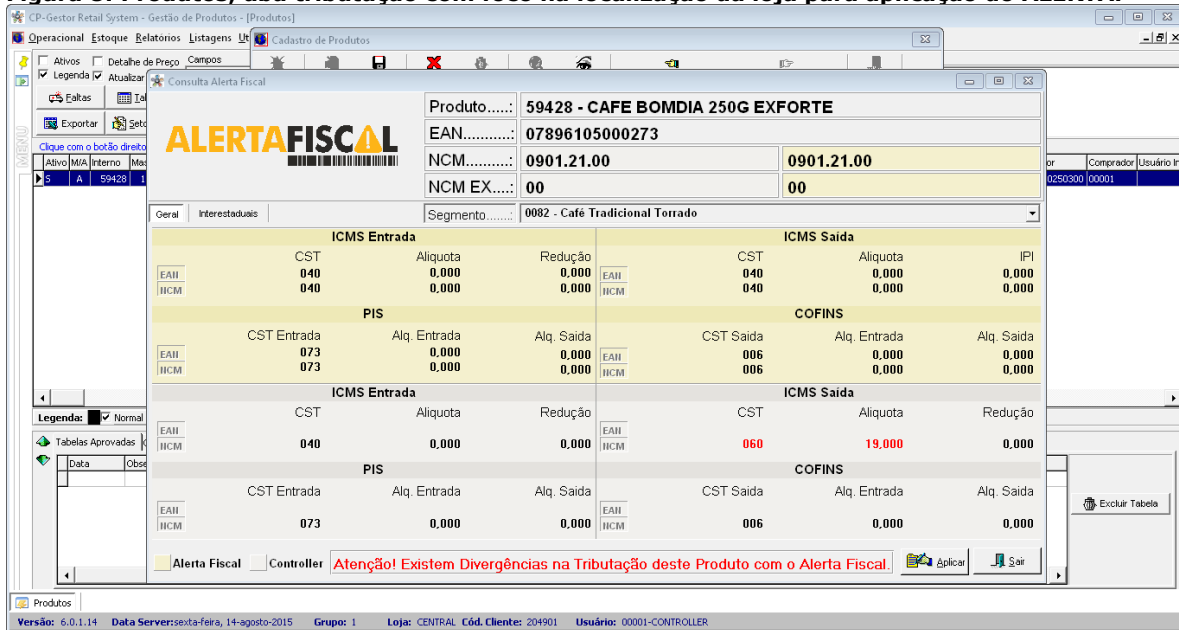
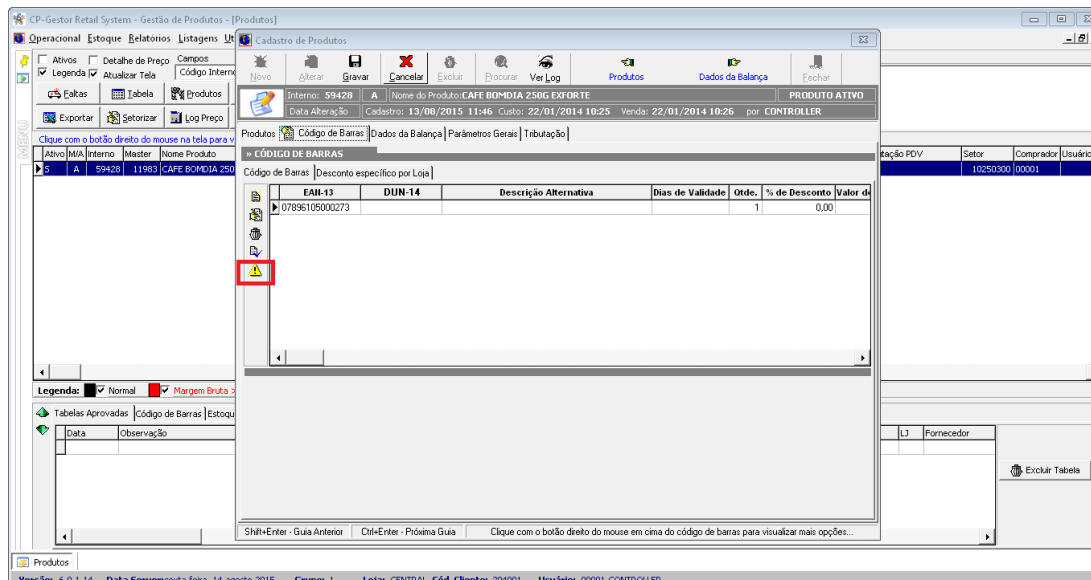

Figura 10: Produtos aba de código de barras com foco no botão ALERTA FISCAL.

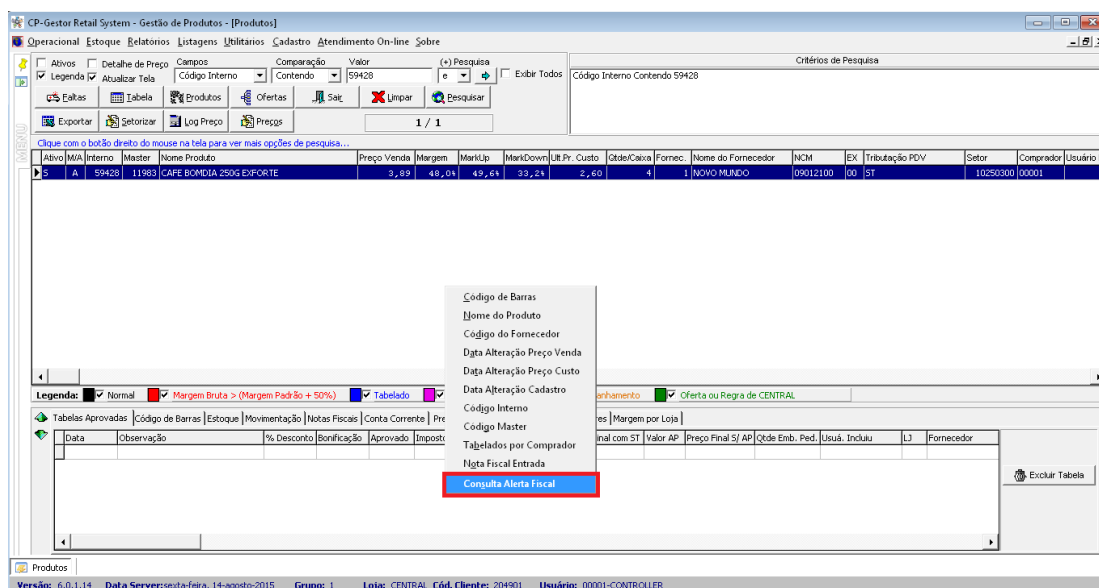

Figura 11: Produtos, com foco na consulta Alerta Fiscal.